

2025/2026

**OUTILS D'AMÉLIORATION DU PARCOURS
PATIENTS BPCO**

Initiatives des Professionnels de Santé de la CPTS

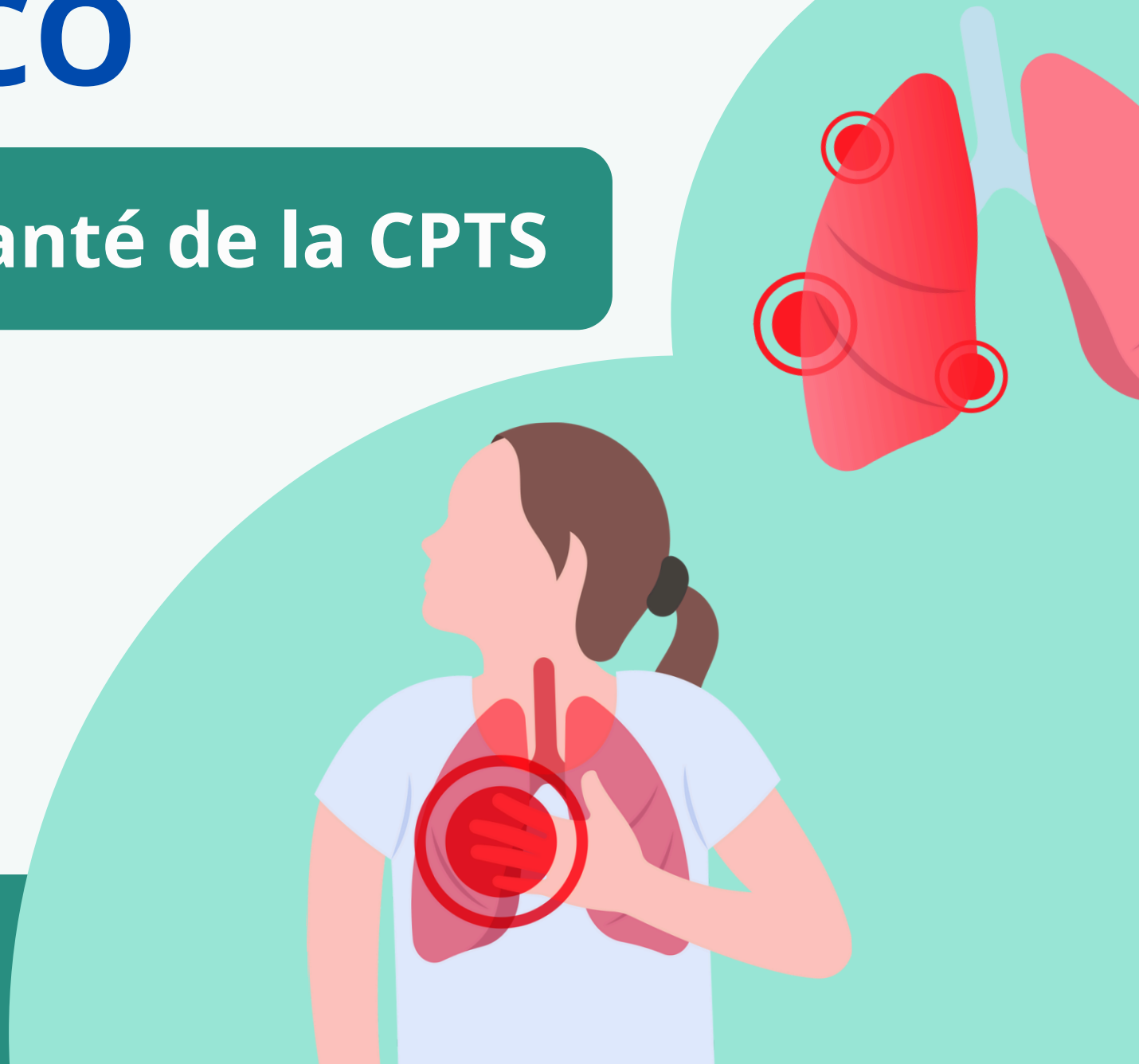
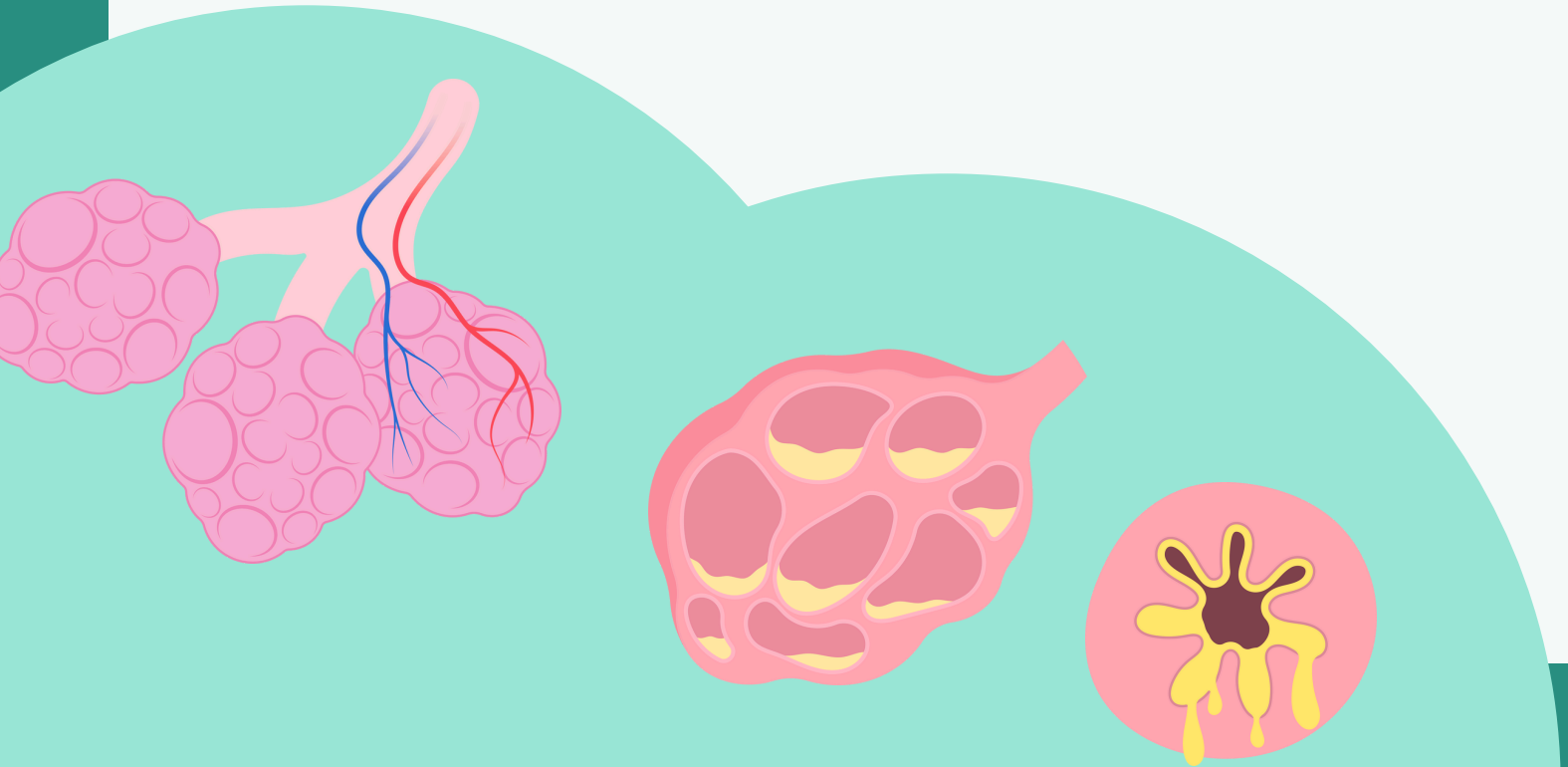

INTRODUCTION

Objectifs: Présenter les outils d'amélioration élaborés par la CPTS.

Outil 1

Faciliter une prise en charge rapide des exacerbations légères ou modérées de la BPCO, afin de stabiliser les patients à domicile tout en assurant une coordination avec les structures spécialisées

Outil 2

Améliorer le dépistage précoce des patients BPCO car sous diagnostiqué.

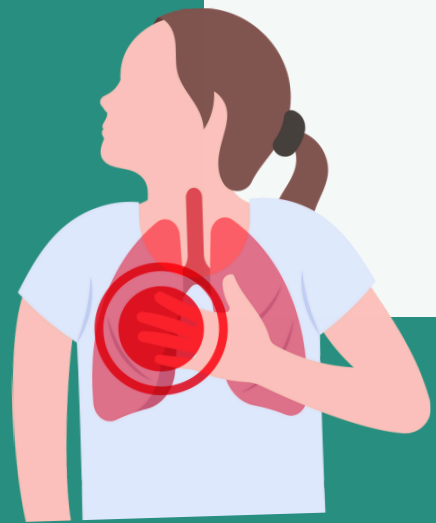

OUTIL 1 : PRISE EN CHARGE COORDONNÉE DES EXACERBATIONS LÉGÈRES À MODÉRÉES DE LA BPCO

Cet outil guide le médecin généraliste dans l'identification, la décision précoce (algorithme antibiotique), et l'orientation selon les facteurs de risque et de gravité.

L'objectif est de privilégier la stabilisation à domicile si possible, avec recours rapide au pneumologue et à l'hospitalisation si nécessaire via le mail privilégié des pneumologues de HE.

Une réévaluation systématique à 48 h et un accès facilité vers le pneumologue sont intégrés au parcours.

HE : Hôpital Européen



logigramme

ETAPE 1



Identification et prise en charge initiale



Les MG détectent une exacerbation BPCO selon critères cliniques
CF fiche d'adressage exacerbation

ETAPE 2



Algorithme pour une prise de décision précoce (notamment sur ATB oui/non)

ALGORIHME



Majoration de la purulence des expectorations

NON

OUI

Pas de facteurs risques

Facteurs risques

Pas d'ATB

NON

OUI

Retour à domicile

- Amox-ac clav 3g/j
- Amox 3g/j
- Pristinamycine 3g/j
- Macrolides
- Durée = 5 jours

- Amox-ac clav 3g/j
- C3G
- FQAP
- Durée = 5 jours

Surveillance

Aggravation clinique

Discuter critères d'hospitalisation

Retour à domicile avec un Trt

Retour à domicile avec un Trt

Hospitalisation

Orientation vers pneumologue de garde
via le mail dédiée /24h
pneumo.hospitalisation@hopital-europeen.fr

ETAPE 3





Réévaluation à 48h par le MG

RDV pneumologue J2mois accès professionnels CPTS :
pread-c5@hopital-europeen.fr



OUTIL 1: FICHE D'ADRESSAGE DES PATIENTS BPCO EN EXACERBATION

Fiche d'Adressage des Patients BPCO en Exacerbation

Informations Générales :
Nom : _____
Prénom : _____
Date de naissance : ___ / ___ / ____

Antécédents Médicaux:

Traitement Per Os en Cours :
Médicaments : _____

Signes Cliniques (à cocher) :
Fièvre : oui non
Toux : oui non
Expectoration : oui non
Couleur des expectorations : _____
Dyspnée : oui non
Sibilant : oui non
Cyanose : oui non

Évaluation :
Saturation SpO2 : _____ %

1

Dernière EFR (si disponible) : _____
Test Covid (RT-PCR ou antigénique) : oui / non / en cours
Test Grippe (si effectué) : oui / non / en cours
Test Spiro (si possible) : oui / non /

Remarques ou autres informations importantes :

Médecin traitant :
Nom : _____
Contact : _____

Date de l'examen : ___ / ___ / ____

2



LISTING RESSOURCE POUR LE PARCOURS PATIENT BPCO

Ce document est strictement réservé
aux professionnels de santé
pour l'adressage facilité de leurs patients

PROFESSIONNELS DE SANTÉ	INTERVENTIONS MÉDICALES	CONTACTS ET PRISE DE RDV
DR GERVAIS DE LAFOND THIERRY	<ul style="list-style-type: none">Épreuve fonctionnelle respiratoire en cabineExploration du sommeil	12 QUAI DU PORT, 13002 / 04 91 54 86 49
DR GOUITAA MARION	<ul style="list-style-type: none">Explorations fonctionnelles respiratoiresAllergologie respiratoireBPCO, allergologie non respiratoire, asthmeRecherche clinique BPCODépistage du cancer du poumon	MYAPHM À L'ADRESSE HTTPS://MYAPHM.AP-HM.FR EN SÉLECTIONNANT LES DISCIPLINES PNEUMOLOGIE OU ALLERGOLOGIE OU APNÉES DU SOMMEIL. POUR ORIENTATION URGENTE PAR MÉDECIN GÉNÉRALISTE : CONTACT RDV À L'HÔPITAL NORD : 04 91 96 86 31 MARION.GOUITAA@AP-HM.FR RDV-PNEUMO.SOMMEIL.NORD@AP-HM.FR CONTACT RDV DR GOUITAA À LA TIMONE : 04 91 38 57 84 MARION.GOUITAA@AP-HM.FR SECRETARIAT-PNEUMO.TIMONE@AP-HM.FR
DR SERRA PHILIPPE DR TOUCHON FRANÇOIS	<ul style="list-style-type: none">Explorations fonctionnelles respiratoiresAllergologie respiratoireÉpreuve fonctionnelle respiratoire en cabineExploration du sommeil	
DR FRATICELLI FEUILLARADE ANNE	<ul style="list-style-type: none">Explorations fonctionnelles respiratoiresAllergologie respiratoireEcho-endoscopies bronchiques, BPCO	
DR REY JEAN BAPTISTE DR POISSON ALAIN DR CHOLLET BERTRAND	<ul style="list-style-type: none">Explorations fonctionnelles respiratoiresAllergologie respiratoireEcho-endoscopies bronchiques, BPCO	
DR VIALETTE JEAN-PAUL	<ul style="list-style-type: none">Explorations fonctionnelles respiratoiresAllergologie respiratoireFibrosopies bronchiques diagnostiques et thérapeutiques, pneumologie	
DR PEGLIASCO HERVÉ	<ul style="list-style-type: none">Explorations fonctionnelles respiratoiresAllergologie respiratoireFibrosopies bronchiques diagnostiques et thérapeutiques, pneumologie	ACCÈS PROFESSIONNELS DE SANTÉ CPTS : PREAD-CS@HOPITAL-EUROPEEN.FR URGENCES : SECRETARIAT : 04 13 427 237 / 04 13 427 539 PREAD-CS@HOPITAL-EUROPEEN.FR POUR ORIENTATION URGENTE PAR MÉDECIN GÉNÉRALISTE SI EXACERBATION : ORIENTATION VERS PNEUMOLOGUE DE GARDE VIA LE MAIL DÉDIÉE /24H PNEUMO.HOSPITALISATION@HOPITAL-EUROPEEN.FR
DR BONIFACE STÉPHANIE DR DI STEFANO NICOLAS	<ul style="list-style-type: none">Explorations fonctionnelles respiratoiresAllergologie respiratoirePneumologie	ACCÈS PATIENTS : HÔPITAL EUROPEEN, 6 RUE DÉSIRÉE CLARY, 13003 /04 13 427 427 CONTACT@HOPITAL-EUROPEEN.FR
DR PRADAL MICHEL	<ul style="list-style-type: none">Explorations fonctionnelles respiratoiresAllergologie respiratoire	
DR VELARDOCCIO LETITIA	<ul style="list-style-type: none">Explorations fonctionnelles respiratoiresAllergologie respiratoirePneumologie, oncologie thoraciqueEndoscopie bronchique	

Mail:

PNEUMO.HOSPITALISATION@HOPITAL-EUROPEEN.FR

[HTTPS://CPTSMARSEILLE2-3.FR/PARCOURS-PATIENT-BPCO/](https://cptsmarseille2-3.fr/parcours-patient-bpc/)

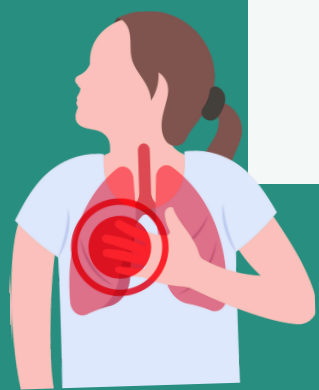

OUTIL 2

Dépistage précoce de la BPCO :

- Auto-questionnaire HAS BPCO :
Identification rapide des patients à risque.
- Réponse rapide :
Orientation facilitée vers un **pneumologue** de HE ou de l'APHM après un auto-questionnaire HAS positif.



Logo HAS HAUTE AUTORITÉ DE SANTÉ et CPTS Coordination Santé Marseille 2+3.

Faites le test : aurais-je une BPCO ?

La BPCO ou Broncho Pneumopathie Chronique Obstructive est une maladie pulmonaire chronique, fréquente mais que les personnes ignorent souvent. Si vous répondez à ces questions, cela aidera à savoir si vous avez une BPCO.

Toussez-vous souvent (tous les jours) ?	Oui	Non
Avez-vous souvent une toux grasse ou qui ramène des crachats ?	Oui	Non
Êtes-vous plus facilement essoufflé que les personnes de votre âge ?	Oui	Non
Avez-vous plus de 40 ans ?	Oui	Non
Avez-vous fumé ou fumez-vous* ?	Oui	Non

Si vous répondez positivement à trois de ces questions**, le médecin généraliste peut soit mesurer votre souffle à l'aide d'un spiromètre soit vous orienter vers un pneumologue.

Découvrir une BPCO précocement permettra de prévenir des lésions pulmonaires ultérieures. Des traitements sont disponibles pour que vous vous sentiez mieux.

* ou avez-vous été exposé de manière prolongée ou répétée à des gaz, poussières, fumées, vapeurs dans le cadre de votre travail ?
** deux réponses « oui » peuvent déjà constituer un signe d'alarme

Adapté de Global initiative for Chronic Obstructive Lung Disease, 2014

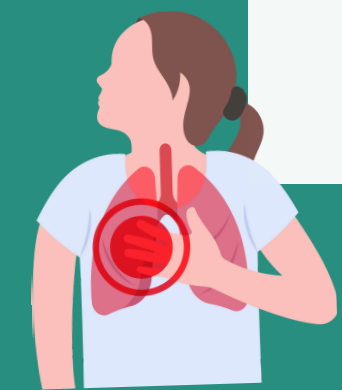

OUTIL 2

Dépistage précoce de la BPCO :

- Cette année les auxiliaires médicaux des MSP Peyssonnel et Vieux port, des centres médicaux.
- Oxance et Forbin ainsi que le cabinet du Dr Ameziane ont été sensibilisés à la procédure dépistage précoce pour l'effectuer auprès de leur patientèle.
- Réponse rapide :
Orientation facilitée vers un examen de spirométrie et un **pneumologue** de HE ou de l'APHM après un auto-questionnaire HAS positif.

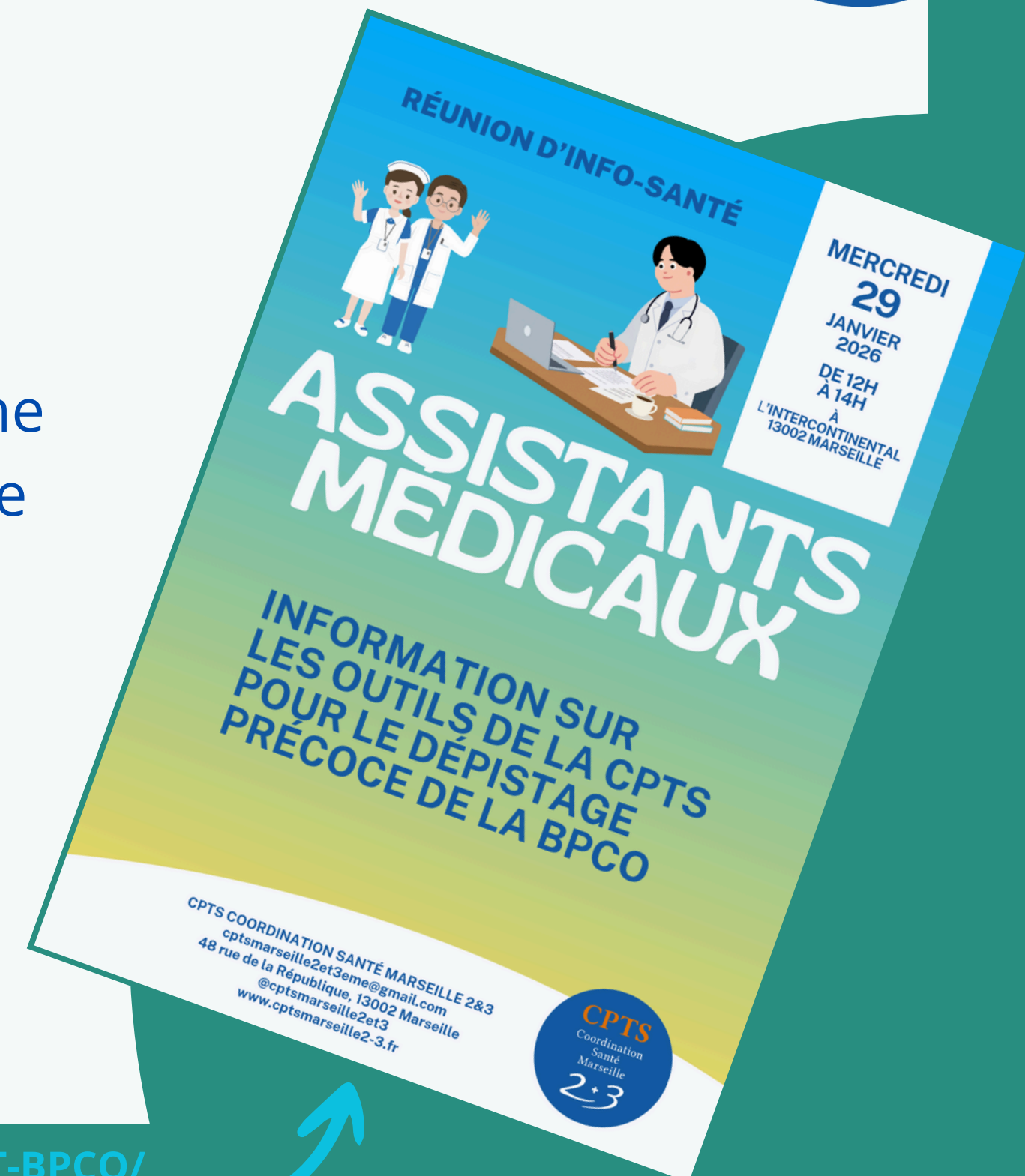

ORIENTATION VERS DES SOINS SPÉCIALISÉS

Consultations avec un pneumologue :

Accès facilité aux pneumologues pour un suivi et un traitement appropriés.

Éducation Thérapeutique du Patient (ETP) :

Possibilité d'orienter les patients vers des programmes d'ETP quand le diagnostic de la maladie est posé (HE)

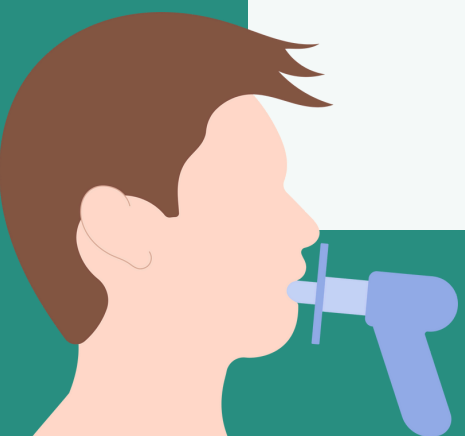

LISTING RESSOURCE POUR LE PARCOURS PATIENT BPCO

Ce document est strictement réservé aux professionnels de santé pour l'adressage facilité de leurs patients

PROFESSIONNELS DE SANTÉ

PROFES	INTERVENTIONS MÉDICALES	CONTACTS ET PRISE DE RDV
DR AMEZIANE FATHIA	MÉDECINS GÉNÉRALISTES	
DR KHOUHANI JÉRÉMY	Polysomnographie ventilatoire pour dépistage de l'apnée du sommeil	24 BD DE PARIS, 13003 / 04 91 62 39 24
DR TOLEDANO GUILLAUME	Sevrage tabagique	MSP PEYSSONNEL, 19 RUE DESIRÉE CLARY 13002 / 04 91 62 66 00
DR SOUNDARAVELOU RETTINA	Polysomnographie ventilatoire pour dépistage de l'apnée du sommeil, sevrage tabagique	48 RUE DE LA RÉPUBLIQUE 13002 / 04 91 90 65 64
DR LEVY NICOLAS	Spirométrie	58 LA CANEBIÈRE 13001 / 04 91 82 67 49
DR GERVAIS D	Spirométrie	
DR GOUTA M	PROFESSIONNELS ADAPTÉS AUX BESOINS DES PATIENTS BPCO	
DR SERRA PHILIPPE / DR TOUCHON	PARCOURS SEVRAGE TABAGIQUE	Consultation en addictologie
DR FRATICELLI	CENTRES DE SOINS, D'ACCOMPAGNEMENT ET DE PREVENTION EN ADDICTOLOGIE	Consultations de sevrage tabagique et addictologie
DR REY JEAN / DR POISSON / DR CHOLLET	ADDICTION MÉDITERRANÉE	Consultation de sevrage tabagique
DR VIALETTE	ETP RESPIROIRE	Sevrage tabagique
DR PEGLIASCO	RÉFLEXOLOGUE NADINE LACROIX HORS D'UN CADRE RÉGLEMENTÉ	Équipe d'éducation thérapeutique pathologies respiratoire et sevrage tabagique
DR BONIFACE / DR DI STEFANO	ASSO. LA FONDATION DU SOUFFLE (CONTRE MALADIES RESPIRATOIRES)	Accompagnement sevrage tabagique
DR PRADAL M	SANTÉ RESPIROIRE FRANCE	Service sociale pour une aide financière exceptionnelle d'urgence pour patients respiratoires précaires.
DR VELARDOCCIO LAETITIA	ME GUITONNEAU LAETITIA KINESITHÉRAPEUTE MR JALABER ARMEL KINESITHÉRAPEUTE MR PSAILA CHRISTOPHE KINESITHÉRAPEUTE MR NOUGUIER LORRIS	Améliorer prise en soin et qualité de vie
		WWW.LESOUFFLE.ORG/CONTACT WWW.SANTE-RESPIROIRE.COM
		EN CABINET ET AU DOMICILE MARSHO KINÉ, 20 RUE DE CHANTERAC, 13003 04 91 08 19 12 / KINE13003@GMAIL.COM
		6 RUE ST BARBE, 13001 / 04 91 19 24 44
		3 CR JEAN BALLARD, 13001 / 13001 MARSEILLE / 0602067541
		Explorations fonctionnelles respiratoires Allergologie respiratoire Pneumologie, oncologie thoracique Endoscopie bronchique

BPCO
LISTING RESSOURCE POUR LE PARCOURS PATIENT BPCO
2025
CPTS Coordination Santé Marseille 2+3
@cptsmarseille2et3 SUIVEZ-NOUS
48 RUE DE LA RÉPUBLIQUE, 2^e CPTSMARSEILLE2ET3EM@GMAIL.COM CPTSMARSEILLE2-3.FR

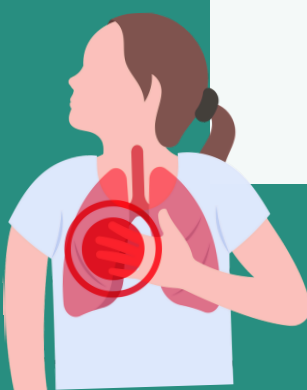

BÉNÉFICES POUR LES PATIENTS

Amélioration de la prise en charge :

- Accès rapide aux soins.
- Meilleure prévention des complications.

Qualité de vie:

- Soutien à l'arrêt du tabac.
- Éducation des patients sur la gestion de la BPCO.

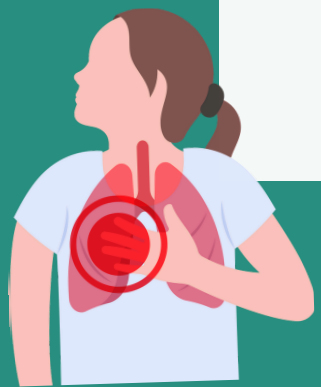

PROFSSIONNELS DE SANTÉ	INTERVENTIONS MÉDICALES	CONTACTS ET PRISE DE RDV
DR AMEZIANE FATHIA	Polysomnographie ventilatoire pour dépistage de l'apnée du sommeil	24 BD DE PARIS, 13003 / 04 91 62 39 24
DR KHOUHANI JÉRÉMY	Sevrage tabagique	
DR TOLEFRANO GUILLAUME	Polysomnographie ventilatoire pour dépistage de	MSP PEYSSONNEL, 19 RUE DESIRÉE CLARY 13002 / 04 91 62 66 00

PROFSSIONNELS DE SANTÉ	INTERVENTIONS MÉDICALES	CONTACTS ET PRISE DE RDV
DR GERVAIS DE LAFOND THIERRY	<ul style="list-style-type: none">Épreuve fonctionnelle respiratoire en cabineExploration du sommeil	12 QUAI DU PORT, 13002 / 04 91 54 86 49
DR GOUITAA MARION	<ul style="list-style-type: none">Explorations fonctionnelles respiratoiresAllergologie respiratoireBPCO, allergologie non respiratoire, asthmeRecherche clinique BPCODépistage du cancer du poumon	MYAPHM À L'ADRESSE HTTPS://MYAPHM.AP-HM.FR EN SÉLECTIONNANT LES DISCIPLINES PNEUMOLOGIE OU ALLERGOLOGIE OU APNÉES DU SOMMEIL. POUR ORIENTATION URGENTE PAR MÉDECIN GÉNÉRALISTE : CONTACT RDV À L'HÔPITAL NORD : 04 91 96 86 31 MARION.GOUITAA@AP-HM.FR RDV-PNEUMO.SOMMEIL.NORD@AP-HM.FR CONTACT RDV DR GOUITAA À LA TIMONE : 04 91 38 57 84 MARION.GOUITAA@AP-HM.FR SECRETARIAT-PNEUMO.TIMONE@AP-HM.FR
DR SERRA PHILIPPE DR TOUCHON FRANÇOIS	<ul style="list-style-type: none">Explorations fonctionnelles respiratoiresAllergologie respiratoireÉpreuve fonctionnelle respiratoire en cabineExploration du sommeil	
DR FRATICELLI FEUILLARADE ANNE	<ul style="list-style-type: none">Explorations fonctionnelles respiratoiresAllergologie respiratoireEcho-endoscopies bronchiques, BPCO	
DR REY JEAN BAPTISTE DR POISSON ALAIN DR CHOLLET BERTRAND	<ul style="list-style-type: none">Explorations fonctionnelles respiratoiresAllergologie respiratoireEcho-endoscopies bronchiques, BPCO	
DR VIALETTE JEAN-PAUL	<ul style="list-style-type: none">Explorations fonctionnelles respiratoiresAllergologie respiratoireFibroscopies bronchiques diagnostiques et thérapeutiques, pneumologie	ACCÈS PROFESSIONNELS DE SANTÉ CPTS : PREAD-CS@HOPITAL-EUROPEEN.FR URGENCES : SECRETARIAT : 04 13 427 237 / 04 13 427 539 PREAD-CS@HOPITAL-EUROPEEN.FR POUR ORIENTATION URGENTE PAR MÉDECIN GÉNÉRALISTE SI EXACERBATION : ORIENTATION VERS PNEUMOLOGUE DE GARDE VIA LE MAIL DÉDIÉE /24H PNEUMO.HOSPITALISATION@HOPITAL-EUROPEEN.FR ACCÈS PATIENTS : HÔPITAL EUROPEEN, 6 RUE DESIRÉE CLARY, 13003 /04 13 427 427 CONTACT@HOPITAL-EUROPEEN.FR
DR PEGLIASCO HERVÉ	<ul style="list-style-type: none">Explorations fonctionnelles respiratoiresAllergologie respiratoireFibroscopies bronchiques diagnostiques et thérapeutiques, pneumologie	
DR BONIFACE STÉPHANIE DR DI STEFANO NICOLAS	<ul style="list-style-type: none">Explorations fonctionnelles respiratoiresAllergologie respiratoirePneumologie	
DR PRADAL MICHEL	<ul style="list-style-type: none">Explorations fonctionnelles respiratoiresAllergologie respiratoire	
DR VELARDOCCIO LÆTITIA	<ul style="list-style-type: none">Explorations fonctionnelles respiratoiresAllergologie respiratoirePneumologie, oncologie thoraciqueEndoscopie bronchique	

BPCO

LISTING RESSOURCE POUR LE PARCOURS PATIENT BPCO

2025

CPTS
Coordination
Santé
Marseille
2+3

@cptsmarseille2et3
SUIVEZ-NOUS

48 RUE DE LA RÉPUBLIQUE, 2^e
CPTSMARSEILLE2ET3EMERGMAIL.COM
CPTSMARSEILLE2-3.FR



Brochure BPCO en téléchargement sur le site internet

[HTTPS://CPTSMARSEILLE2-3.FR/PARCOURS-PATIENT-BPCO/](https://cptsmarseille2-3.fr/parcours-patient-bpc/)

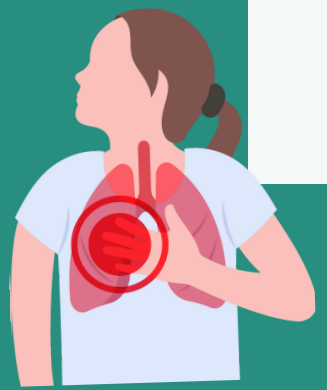



PROFESSIONNELS DE SANTÉ	INTERVENTIONS MÉDICALES	CONTACTS ET PRISE DE RDV
MÉDECINS GÉNÉRALISTES RESSOURCE DANS LA BPCO		
DR AMEZIANE FATHIA	Polysomnographie ventilatoire pour dépistage de l'apnée du sommeil	24 BD DE PARIS, 13003 / 04 91 62 39 24
DR KHOUHANI JÉRÉMY	Sevrage tabagique	MSP PEYSSONNEL, 19 RUE DÉSIRÉE CLARY 13002 / 04 91 62 66 00
DR TOLEDANO GUILLAUME	Polysomnographie ventilatoire pour dépistage de l'apnée du sommeil, sevrage tabagique	
DR SOUNDARAVELOU RETTINA	Spirométrie	
DR LEVY NICOLAS	Spirométrie	58 LA CANEBIERE 13001 / 04 91 82 67 49
PROFESSIONNELS ADAPTÉS AUX BESOINS DES PATIENTS BPCO		
PR NICOLAS SIMON ADDICTOLOGUE	Consultation en addictologie	HÔPITAL LA TIMONE, 264 RUE ST PIERRE, 13005 04 91 74 49 81 / 04 91 74 53 96 / NICOLAS.SIMON@AP-HM.FR
PARCOURS SEVRAGE TABAGIQUE STRUCTURE	Consultations de sevrage tabagique et addictologie	HÔPITAL ST JOSEPH, 13008 PRISE DE RDV AU 04 91 80 66 80 OU HTTPS://WWW.HOPITAL-SAINTE-JOSEPH.FR/A/1425/
CENTRES DE SOINS, D'ACCOMPAGNEMENT ET DE PRÉVENTION EN ADDICTOLOGIE	Consultation de sevrage tabagique	CSAPA, 357 BOULEVARD NATIONAL, 13003 / 04 95 04 35 25 CSAPA, 24A RUE FORT NOTRE DAME 13007 / 04 91 84 75 12
ADDICTION MÉDITERRANÉE	Sevrage tabagique	CENTRE MÉDICO-SOCIAL, 7 SQUARE STALINGRAD, 13001
ETP RESPIRATOIRE	Équipe d'éducation thérapeutique pathologies respiratoire et sevrage tabagique	HÔPITAL EUROPÉEN, 13003 / 04 13 42 75 45 EQUIPE_EN_EDUCATION_THERAPEUTIQUE@HOPITAL-EUROPEEN.FR
RÉFLEXOLOGUE NADINE LACROIX HORS D'UN CADRE RÉGLEMENTÉ	Accompagnement sevrage tabagique	1 RUE DE LA RÉPUBLIQUE, 13002 / 06 23 15 01 16
ASSOCIATIONS		
ASSO. LA FONDATION DU SOUFFLE (CONTRE MALADIES RESPIRATOIRES)	Service sociale pour une aide financière exceptionnelle d'urgence pour patients respiratoires précaires.	WWW.LESOUFFLE.ORG/CONTACT
SANTÉ RESPIRATOIRE FRANCE	Améliorer prise en soin et qualité de vie	WWW.SANTE-RESPIRATOIRE.COM
KINÉSITHÉRAPEUTES		
ME GUITONNEAU LAETITIA KINÉSITHÉRAPEUTE MR JALABER ARMEL KINÉSITHÉRAPEUTE	<ul style="list-style-type: none"> Équipements pour reconditionnement à l'effort et renforcement musculaire Saturomètre / oxymètre de pouls, stéthoscope. 	EN CABINET ET AU DOMICILE MARSIO KINÉ, 20 RUE DE CHANTERAC, 13003 04 91 08 19 12 / KINE13003@GMAIL.COM
MR PSÁILA CHRISTOPHE KINÉSITHÉRAPEUTE	<ul style="list-style-type: none"> Équipements pour reconditionnement à l'effort et renforcement musculaire Saturomètre / oxymètre de pouls, stéthoscope 	6 RUE ST BARBE, 13001 / 04 91 19 24 44
MR NOUGUIER LORRIS	<ul style="list-style-type: none"> Spécialisé dans la prise en charge des patients atteints de BPCO. 	3 CR JEAN BALLARD, 13001 / 13001 MARSEILLE / 0602067541



LISTING RESSOURCE POUR LE PARCOURS PATIENT BPCO

2025



[@cptsmarseille2et3](https://www.instagram.com/cptsmarseille2et3)

SUIVEZ-NOUS

48 RUE DE LA RÉPUBLIQUE, 2°
 CPTSMARSEILLE2ET3@GMAIL.COM
 CPTSMARSEILLE2-3.FR

PROFESSIONNELS DE SANTÉ	INTERVENTIONS MÉDICALES	CONTACTS ET PRISE DE RDV
PNEUMOLOGUES		
DR GERVAIS DE LAFOND THIERRY	<ul style="list-style-type: none"> Épreuve fonctionnelle respiratoire en cabine Exploration du sommeil 	12 QUAI DU PORT, 13002 / 04 91 54 86 49
DR GOUITAA MARION	<ul style="list-style-type: none"> Explorations fonctionnelles respiratoires Allergologie respiratoire BPCO, allergologie non respiratoire, asthme Recherche clinique BPCO Dépistage du cancer du poumon 	MYAPHM À L'ADRESSE HTTPS://MYAPHM.AP-HM.FR EN SÉLECTIONNANT LES DISCIPLINES PNEUMOLOGIE OU ALLERGOLOGIE OU APNÉES DU SOMMEIL. POUR ORIENTATION URGENTE PAR MÉDECIN GÉNÉRALISTE : CONTACT RDV À L'HÔPITAL NORD : 04 91 96 86 31 MARION.GOUITAA@AP-HM.FR RDV-PNEUMO.SOMMEIL.NORD@AP-HM.FR CONTACT RDV DR GOUITAA À LA TIMONE : 04 91 38 57 84 MARION.GOUITAA@AP-HM.FR SECRETARIAT-PNEUMO.TIMONE@AP-HM.FR
DR SERRA PHILIPPE DR TOUCHON FRANÇOIS	<ul style="list-style-type: none"> Explorations fonctionnelles respiratoires Allergologie respiratoire Épreuve fonctionnelle respiratoire en cabine Exploration du sommeil 	
DR FRATICELLI FEUILLARADE ANNE	<ul style="list-style-type: none"> Explorations fonctionnelles respiratoires Allergologie respiratoire Écho-endoscopies bronchiques, BPCO 	
DR REY JEAN BAPTISTE DR POISSON ALAIN DR CHOLLET BERTRAND	<ul style="list-style-type: none"> Explorations fonctionnelles respiratoires Allergologie respiratoire Écho-endoscopies bronchiques, BPCO 	ACCÈS PROFESSIONNELS DE SANTÉ CPTS : PREAD-C5@HOPITAL-EUROPEEN.FR URGENCES : SECRETARIAT : 04 13 427 237 / 04 13 427 539 PREAD-C5@HOPITAL-EUROPEEN.FR
DR VIALETTE JEAN-PAUL	<ul style="list-style-type: none"> Explorations fonctionnelles respiratoires Allergologie respiratoire Fibroscopies bronchiques diagnostiques et thérapeutiques, pneumologie 	POUR ORIENTATION URGENTE PAR MÉDECIN GÉNÉRALISTE SI EXACERBATION : ORIENTATION VERS PNEUMOLOGUE DE GARDE VIA LE MAIL DÉDIÉE /24H PNEUMO.HOSPITALISATION@HOPITAL-EUROPEEN.FR
DR PEGLIASCO HERVÉ	<ul style="list-style-type: none"> Explorations fonctionnelles respiratoires Allergologie respiratoire Fibroscopies bronchiques diagnostiques et thérapeutiques, pneumologie 	ACCÈS PATIENTS : HÔPITAL EUROPÉEN, 6 RUE DÉSIRÉE CLARY, 13003 / 04 13 427 427 CONTACT@HOPITAL-EUROPEEN.FR
DR BONIFACE STÉPHANIE DR DI STEFANO NICOLAS	<ul style="list-style-type: none"> Explorations fonctionnelles respiratoires Allergologie respiratoire Pneumologie 	
DR PRADAL MICHEL	<ul style="list-style-type: none"> Explorations fonctionnelles respiratoires Allergologie respiratoire 	
DR VELARDOCCIO LÆTITIA	<ul style="list-style-type: none"> Explorations fonctionnelles respiratoires Allergologie respiratoire Pneumologie, oncologie thoracique Endoscopie bronchique 	

BILAN 2025

PATIENTS ORIENTÉS GRÂCE AUX OUTILS DE LA CPTS 2&3

53 PERSONNES
ORIENTÉES
GRÂCE AUX
PROCÉDURES
DE LA CPTS 2&3

3 JOURNÉES
DÉPISTAGE

8 PERSONNES
MOBILISÉES

+ DE **100**
HEURES
DÉDOMMAGÉES



BILAN BPCO
118 PERSONNES
SENSIBILISÉES
ET DÉPISTÉES



CONCLUSION

Synthèse des outils :

Importance de ces initiatives pour améliorer le parcours de soins des patients BPCO.

Appel à l'action :

Encouragement à utiliser ces outils et à sensibiliser les patients.

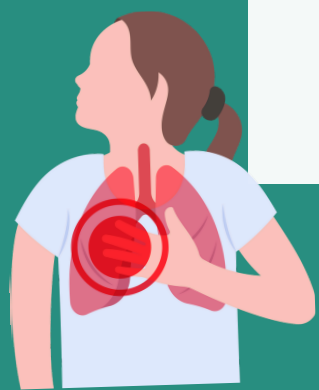

QUESTIONS/RÉPONSES

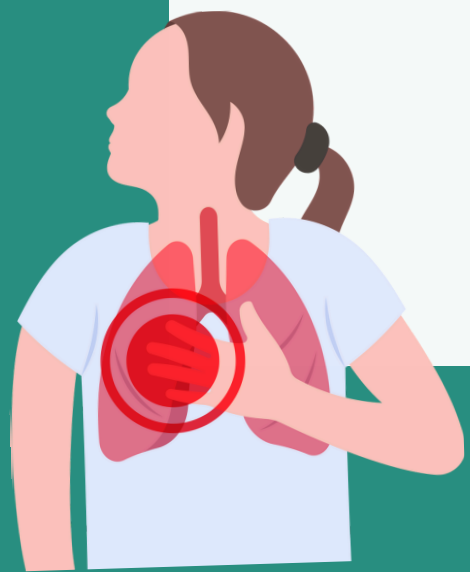



<https://cptsmarseille2-3.fr/>

@cptsmarseille2et3



2025/2026

OUTILS D'AMÉLIORATION DU PARCOURS PATIENTS DIABÉTIQUE

Initiatives des Professionnels de Santé de la CPTS

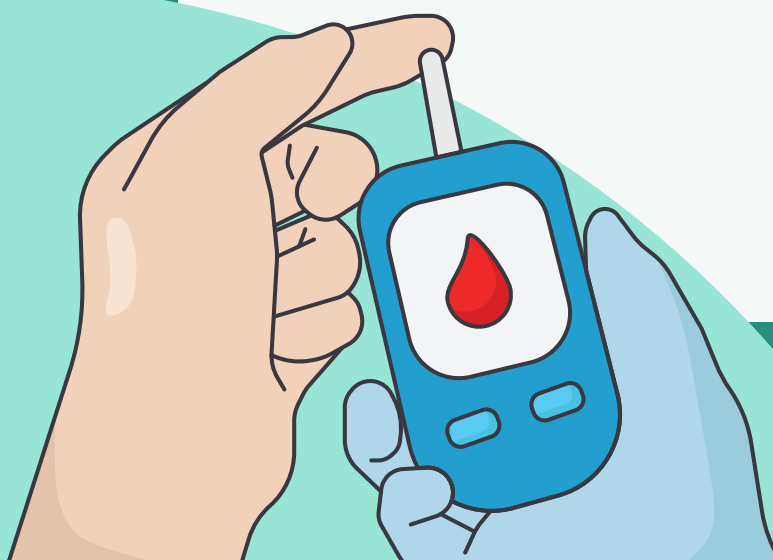

INTRODUCTION

Contexte :

Importance de la prévention primaire, du dépistage et du suivi des patients diabétiques selon les points de rupture dans le parcours

Objectif de la présentation :

Présenter les outils d'amélioration introduits par la CPTS.



ORIENTATION VERS DES SOINS SPÉCIALISÉS

Consultations avec un diabétologue :

Accès facilité aux diabétologues pour un suivi et un traitement appropriés.

Éducation Thérapeutique du Patient (ETP) :

Possibilité d'orienter les patients vers des programmes d'ETP quand le diagnostic de la maladie est posé.



PRISE EN CHARGE DES PATIENTS

PROCÉDURE POUR LES PROFESSIONNELS DU TERRITOIRE

Prise en charge facilitée à l'hôpital Européen **par un diabétologue :**
DRS JULLIEN, GALIE, TREGLIA, RACCAH, COLONNA D'ISTRIA

Demande de RDV par mail avec le secrétariat du service
(ttt du patient et dernier bilan avec Hba1c)

Z.DEMIREL@hopital-europeen.fr

HELENE.BARONE@HOPITAL-EUROPEEN.FR



ORIENTATION DES PATIENTS AVEC DIABETE

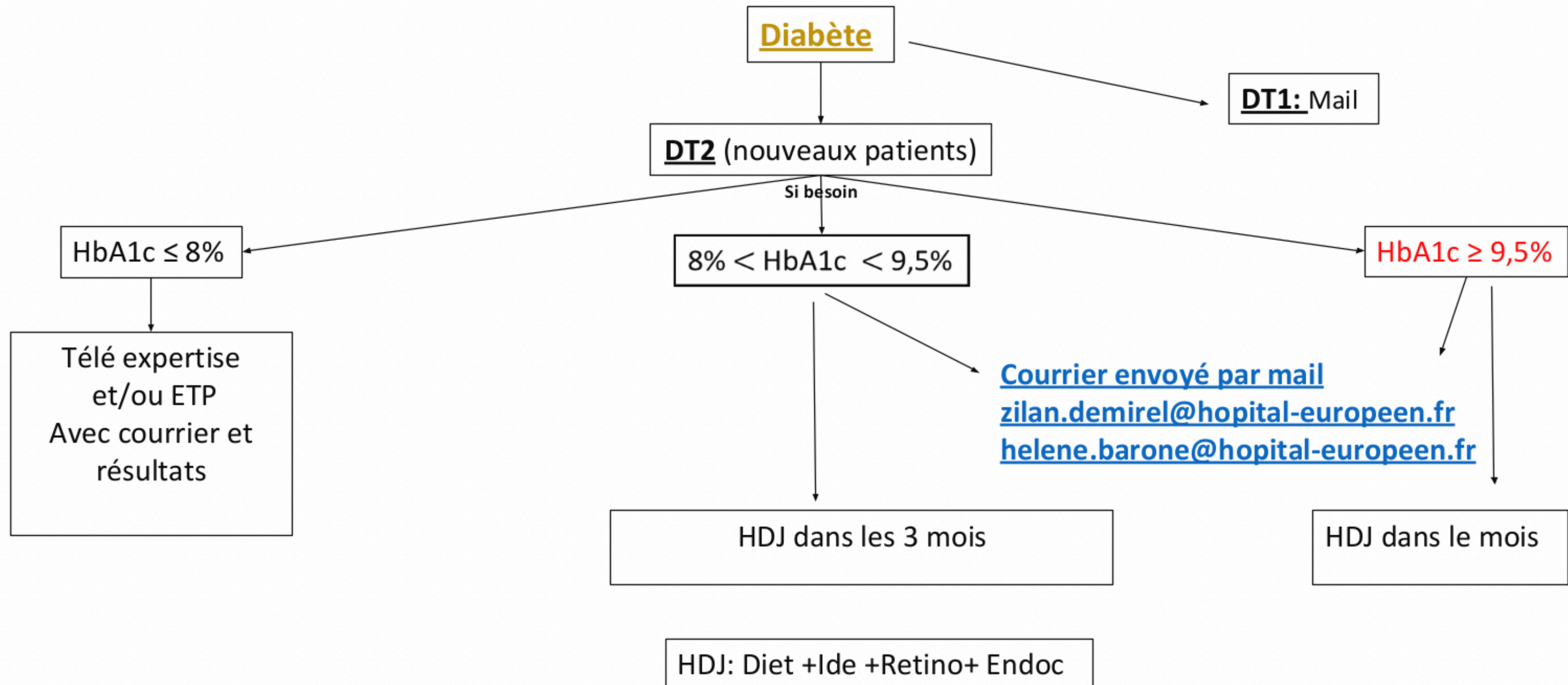

PRISE EN CHARGE DES PATIENTS

PROCÉDURE POUR LES PROFESSIONNELS DU TERRITOIRE

- En collaboration avec le **DAC**
- Mise en place de séances d'**ETP** et d'entretiens individuels pour **l'APA** sur le territoire
- Expérimentation dans les locaux de la CPTS et à la MSP VIEUX PORT (centre médical et cabinet la cigogne)
- Orientation possible de TOUS les patients du territoire (même sans ALD)

Numéro pour l'inscription des patients **DAC 13**
04 65 40 50 00



PRISE EN CHARGE DES PATIENTS

AFFICHES ET FLYERS POUR LES CABINETS
DES PROFESSIONNELS DE SANTÉ ET LES PATIENTS

CPTS
Coordination
Santé
Marseille
2+3

Grâce à la coordination de la CPTS Marseille 2&3, les patients des 2^e et 3^e arrondissements peuvent bénéficier gratuitement d'un accompagnement ETP et APA, mis en œuvre par le DAC 13 Sud.

LE CHOIX DES SUCRES ET DES GRAISSES

MIEUX BOUGER POUR MA SANTÉ

ATELIERS CUISINE

BIEN MANGER À PETITS PRIX

BILAN D'ACTIVITÉ PHYSIQUE ADAPTÉE

ATELIERS INDIVIDUELS ET COLLECTIFS

INSCRIVEZ-VOUS
04 65 40 50 00
DAC 13

JE SUIS DIABÉTIQUE, JE GÈRE !

Les ateliers se dérouleront dans les locaux de la CPTS ou dans les MSP du territoire.

MINISTÈRE DES SOLIDARITÉS ET DE LA SANTÉ

Dispositif d'appui à la coordination

Maison Santé DU VIEUX PORT 3300



PRISE EN CHARGE DES PATIENTS

INFORMATION POUR LES PROFESSIONNELS DU TERRITOIRE
PAR DELPHINE LUYA IDEL D.U. DIABÉTOLOGIE



**COMMENT ADAPTER
LES DOSES D'INSULINE CHEZ
VOTRE PATIENT DIABÉTIQUE**

RÉUNION D'INFORMATION
LUNDI 29 SEPTEMBRE 2025
DE 12H00 À 14H30
PRÉSENTÉE PAR DELPHINE LUYA
ET DR NICOLAS PELLEGRIN

CPTS
Coordination
Santé
Marseille
2+3

① ② ③
SUIVEZ-NOUS
#CPTSMARSEILLE2ET3

ENTRÉE PAR 5 RUE JEAN TRINQUET, 2^e
48 RUE DE LA RÉPUBLIQUE, 2^e
CPTSMARSEILLE2ET3@GMAIL.COM
CPTSMARSEILLE2-3.FR



PRISE EN CHARGE DES PATIENTS

FLYER À DESTINATION DES PATIENTS POUR LE SUIVI DE LEUR DIABÈTE

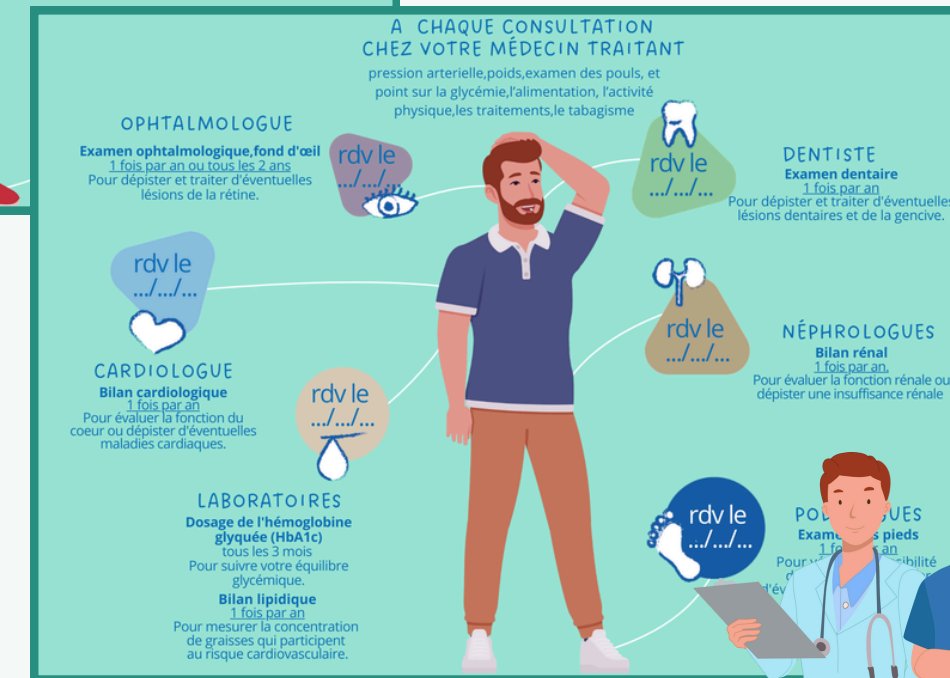
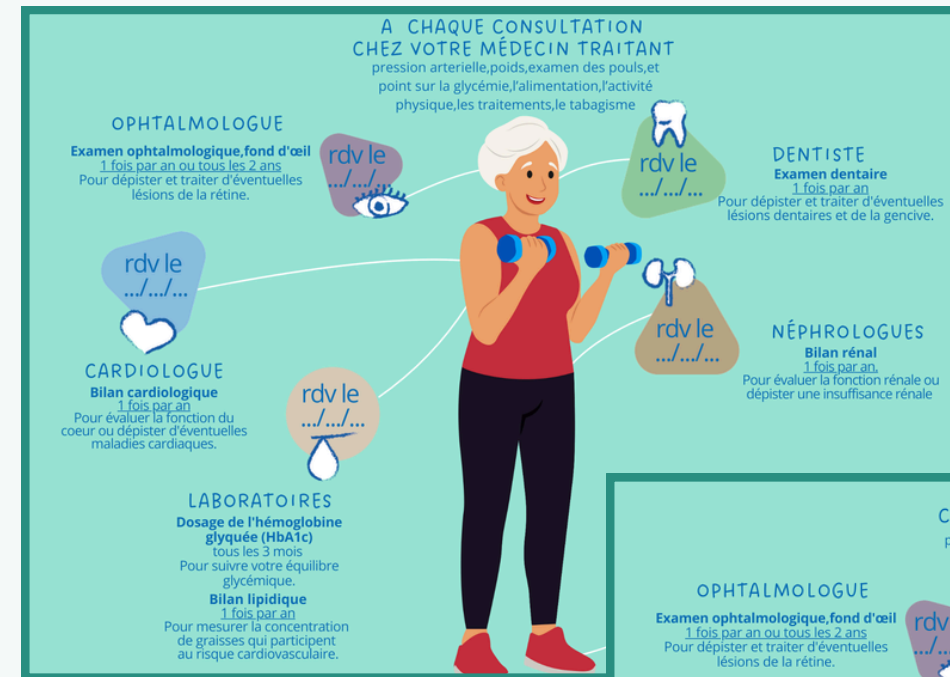
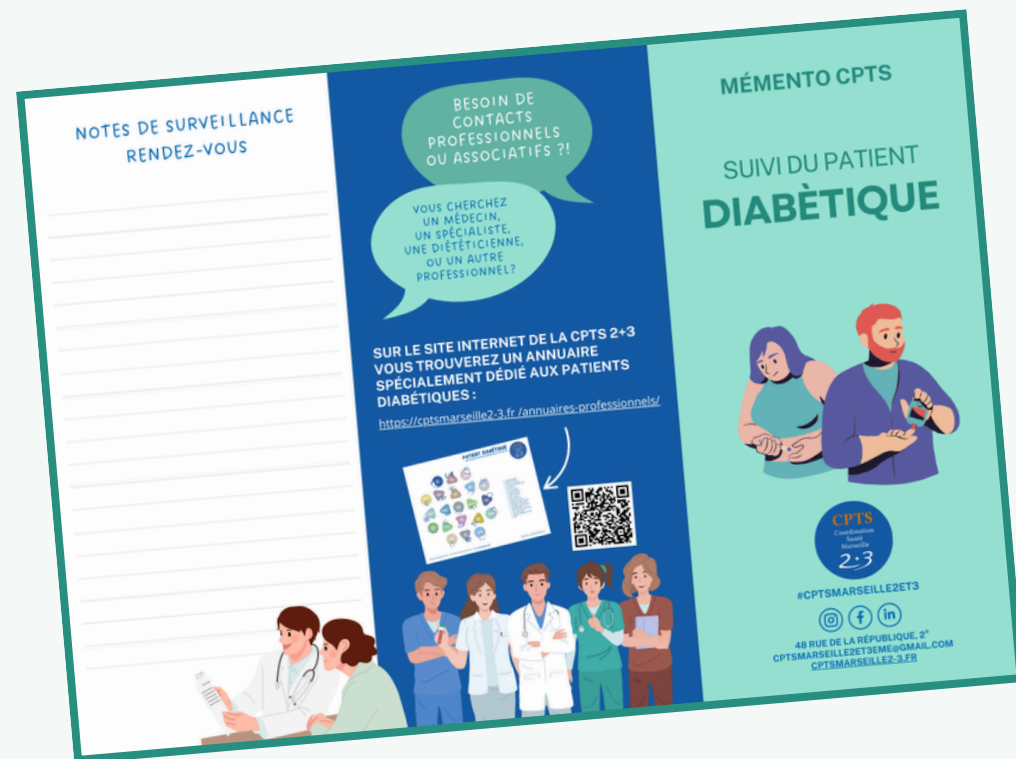

PRISE EN CHARGE DES PATIENTS

FICHE DE LIAISON VILLE-HÔPITAL À L'ATTENTION DES PATIENTS DU TERRITOIRE



CPTS
Coordination
Santé
Marseille
2+3

VOTRE SANTÉ, NOTRE PRIORITÉ

FICHE DE LIAISON LIEN VILLE ↔ HÔPITAL

À COMPLÉTER

- personnes à contacter
- professionnels de santé
- médico-social

cptsmarseille2et3@gmail.com 48 rue de la république 13002

VOTRE SANTÉ, NOTRE PRIORITÉ **COORDONNÉES DES PROFESSIONNELS DE SANTÉ INTERVENANT AUPRÈS DU PATIENT**

MÉDECIN TRAITANT

INFIRMIER.ÈRE

KINÉSITHÉRAPEUTE

PHARMACIEN

PRESTATAIRES DE CONFIANCE

[f](https://www.facebook.com/cptsmarseille2et3) [i](https://www.instagram.com/cptsmarseille2et3) [in](https://www.linkedin.com/company/cptsmarseille2et3) @cptsmarseille2et3 [✉](mailto:cptsmarseille2et3@gmail.com) cptsmarseille2et3@gmail.com 48 rue de la république 13002

VOTRE SANTÉ, NOTRE PRIORITÉ **EXAMENS CONSULTATIONS HOSPITALISATIONS**

DATE / HEURE - MÉDECIN OU TYPE D'EXAMEN - LIEU/UNITÉ

[f](https://www.facebook.com/cptsmarseille2et3) [i](https://www.instagram.com/cptsmarseille2et3) [in](https://www.linkedin.com/company/cptsmarseille2et3) @cptsmarseille2et3 [✉](mailto:cptsmarseille2et3@gmail.com) cptsmarseille2et3@gmail.com 48 rue de la république 13002

VOTRE SANTÉ, NOTRE PRIORITÉ **IDENTITÉ DU PATIENT**

NOM PRÉNOM

DATE DE NAISSANCE

ADRESSE

NUMÉRO DE TÉLÉPHONE

PERSONNES À CONTACTER

AUXILIAIRE DE VIE

MESURE DE PROTECTION JURIDIQUE

[f](https://www.facebook.com/cptsmarseille2et3) [i](https://www.instagram.com/cptsmarseille2et3) [in](https://www.linkedin.com/company/cptsmarseille2et3) @cptsmarseille2et3 [✉](mailto:cptsmarseille2et3@gmail.com) cptsmarseille2et3@gmail.com 48 rue de la république 13002



BILAN DÉPISTAGE

@cptsmarseille2et3



PATIENT DIABÉTIQUE
ANNUAIRE DES PROFESSIONNELS DE SANTÉ

PATIENT DIABÉTIQUE
ANNUAIRE DES PROFESSIONNELS DE SANTÉ

- CARDIOLOGUES
- NÉPHROLOGUES
- OPHTALMOLOGUES
- GASTRO-ENTÉROLOGUES
- DENTISTES
- ALGOLOGUES
- SAGES-FEMMES
- GYNÉCOLOGUES
- DIÉTÉTICIENNES
- PSYCHOLOGUES
- PODOLOGUES
- PSYCHOLOGUES
- SERVICES SOCIAUX
- SERVICES ADDICTOLOGIE
- EPICERIES SOLIDAIRES
- ASSOCIATIONS PATIENTS
- PROGRAMMES ETP, APA
- CENTRES PIED DIABÉTIQUE
- CENTRES PLAIE
- CENTRES OBÉSITÉ ET SSR
- MSP

48 RUE DE LA RÉPUBLIQUE, 13002 / CPTSMARSEILLE2ET3@GMAIL.COM / WWW.CPTSMARSEILLE2-3.FR

@CPTSMARSEILLE2ET3

Annuaire du parcours
patient diabétique

en téléchargement
sur le site internet
ou en version papier
à la commande

BÉNÉFICES POUR LES SOIGNANTS ET LES PATIENTS



MÉMENTO CPTS DIABÈTE



BESOIN DE CONTACTS
PROFESSIONNELS OU
D'ASSOCIATIONS
POUR MIEUX PRENDRE
EN CHARGE VOTRE
PATIENT DIABÉTIQUE ?!

SUR SON SITE INTERNET
L'ANNUAIRE DE LA CPTS 2+3
VOUS APPORTE LES SOLUTIONS PRATIQUES
POUR CE TERRITOIRE
<https://cptsmarseille2-3.fr/parcours-patients-dt2/>

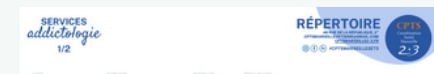

SUIVEZ
NOUS :



@cptsmarseille2et3

Flyers distribués sur le territoire



MÉMENTO CPTS DIABÈTE



VOUS ÊTES DIABÉTIQUE
ET VOUS CHERCHEZ UN MÉDECIN,
UN SPÉCIALISTE, UNE
DIÉTÉTICIENNE, OU UN AUTRE
PROFESSIONNEL
POUR VOUS AIDER
DANS VOTRE SUIVI ?

SUR SON SITE INTERNET
L'ANNUAIRE DE LA CPTS 2+3
VOUS APPORTE LES SOLUTIONS PRATIQUES
POUR CE TERRITOIRE

<https://cptsmarseille2-3.fr/parcours-patients-dt2/>



SUIVEZ
NOUS :



@cptsmarseille2et3

QUESTIONS/RÉPONSES

Retrouvez tous les outils sur notre site internet :
www.cptsmarseille2-3.fr

... et nos actions sur nos pages réseaux sociaux FB / IN / LK :
[@cptsmarseille2et3](https://www.instagram.com/cptsmarseille2et3)

votre avis compte
beaucoup !



Merci

CPTS

Coordination
Santé
Marseille

2+3

